Multicred scd
Sociedade de Crédito Direto

Gestão de Finanças Pessoais

Introdução: o caminho para a liberdade financeira

Controlar suas finanças é o primeiro passo para garantir uma vida tranquila e alcançar seus objetivos. Com planejamento e organização, você pode administrar seu dinheiro de maneira eficiente e conquistar seu futuro financeiro com segurança. Vamos começar?

O Poder do planejamento: organize seu orçamento

Para saber com exatidão para onde vai o seu dinheiro, é essencial criar um orçamento o orçamento é uma estimativa de gastos e ganhos. Com isso, você pode tomar decisões mais assertivas e equilibrar suas finanças de forma prática.

1. **Identifique suas fontes de renda:** Inclua todos os valores que você recebe, seja salário, bicos, rendimentos de investimentos, ajuda de familiares, entre outros.

2 **Liste suas despesas:** Separe as despesas fixas (aluguel, transporte, alimentação, contas) e variáveis (lazer, compras não essenciais etc.).

3 **Controle seus gastos:** Registre todos os gastos diários, semanais e mensais. É possível utilizar aplicativos de controle financeiro ou planilhas para te auxiliar nesse acompanhamento.

! **Dicas:** Se perceber que está gastando mais do que ganha, busque formas de cortar gastos e equilibrar seu orçamento.

Sonhos ao alcance: defina suas metas financeiras

Definir objetivos claros é a chave para manter o foco e alcançar o que você deseja. Seja uma viagem, a compra de um imóvel ou uma aposentadoria tranquila, defina suas metas para o curto, médio e longo prazo.

Curto prazo: São metas que podem ser realizadas num futuro próximo visando proporcionar realização rápida, dentro de 3 a 6 meses, como por exemplo: economizar para uma viagem, quitar uma dívida ou criar um fundo de emergência.

Médio prazo: São metas que podem ser realizadas para ampliar seus horizontes, a serem atingidas no prazo entre dois a cinco anos, como por exemplo: juntar para a entrada de um imóvel ou de um carro, pagar o financiamento, aprender um novo idioma.

Longo prazo: São metas que serão realizadas num futuro mais distante, no prazo maior que cinco anos, como por exemplo: guardar para a aposentadoria ou para a educação dos filhos.

Dicas: Estabeleça um valor mensal para investir em suas metas. Isso ajuda a medir seu progresso e te mantém motivado a atingir seus objetivos.

O amparo do futuro: crie sua reserva de emergência

Manter um valor reservado para imprevistos é essencial, e ele deve ser utilizado para cobrir despesas inesperadas, essa reserva é fundamental para garantir sua tranquilidade financeira por um período. O ideal é ter o suficiente para cobrir de 3 a 6 meses das suas despesas em caso de um desemprego inesperado, um problema de saúde, a quebra de um bem essencial, despesa com os filhos ou uma dívida inesperada.

Dica: Mantenha esse dinheiro em um lugar seguro e acessível, como uma poupança ou um investimento de baixo risco, para usá-lo em emergências.

Sem surpresas: controle seus empréstimos e dívidas

O endividamento pode desestabilizar seu planejamento financeiro. Por isso, é importante usar o crédito de maneira consciente e priorizar o pagamento das dívidas mais altas.

Evite usar crédito sem necessidade: Use o cartão de crédito com responsabilidade e evite parcelamentos desnecessários.

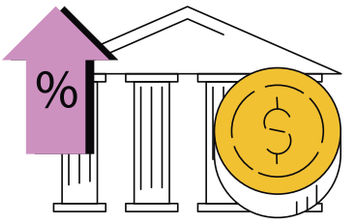

Priorize as dívidas com maiores juros: Se estiver endividado, priorize o pagamento das dívidas mais caras, normalmente, são as que possuem maiores juros, como o cheque especial e o rotativo do cartão de crédito, o rotativo é a parte da fatura do cartão que você deixa de pagar, quando não paga o valor total da fatura, o valor restante entra na fatura seguinte somado com juros.

Negocie suas dívidas: Se necessário, entre em contato com os credores ou com plataformas que atuem com serviço de mediação de dívidas para renegociar prazos e taxas.

Dica: Evite tomar empréstimos para despesas não essenciais. Pondere a situação e, se possível, utilize sua reserva de emergência para evitar o uso do crédito em momentos de aperto.

Faça seu dinheiro trabalhar: invista com sabedoria

Investir é uma excelente forma de aumentar seu patrimônio e garantir um futuro mais tranquilo. Escolha investimentos que se alinhem ao seu perfil de risco.

Poupança: Opção mais segura, mas com rendimento baixo.

Tesouro Direto: Investimento do governo com diferentes prazos, baixo risco e rentabilidade garantida.

Fundos de investimento: Diversificação em diferentes ativos como ações, imóveis ou títulos.

Ações: Maior risco, mas com grande potencial de rentabilidade no longo prazo.

Dica: Comece com investimentos mais seguros, como Tesouro Direto ou CDBs de bancos, e só arrisque mais à medida que entender melhor o mercado.

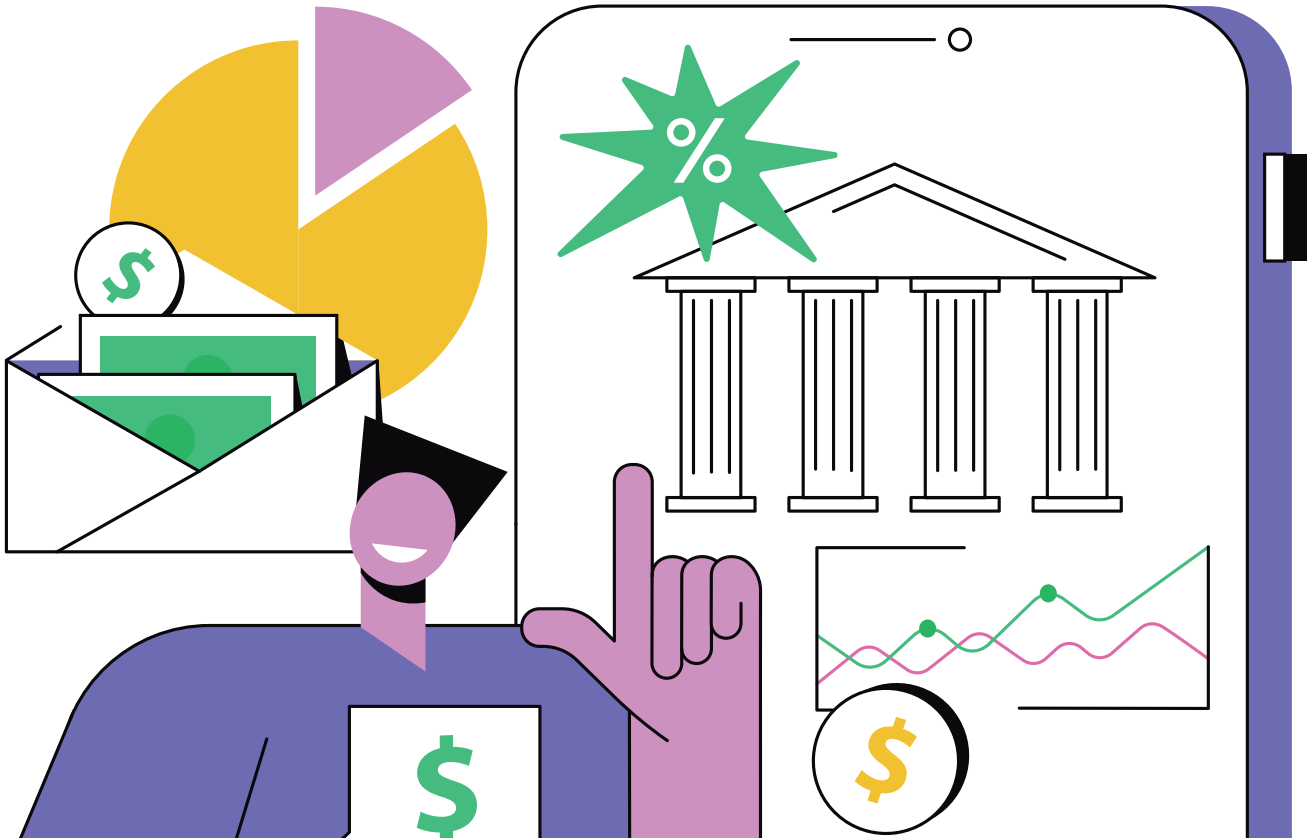

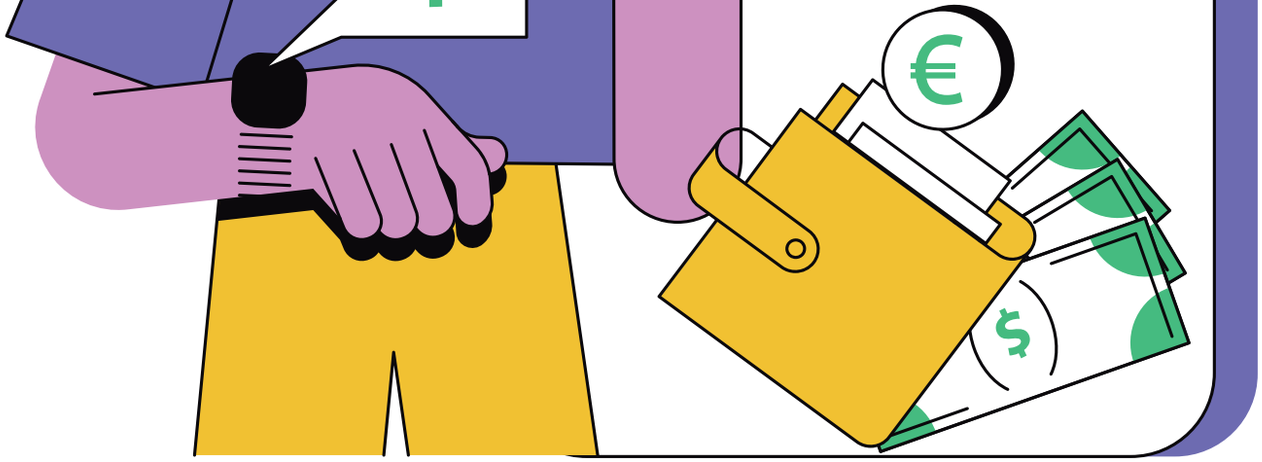

Mantenha o rumo: acompanhe suas finanças regularmente

A gestão financeira não é algo que se faz uma vez e abandona. É importante acompanhar suas finanças regularmente para assegurar que está no caminho certo para atingir suas metas.

1. **Revise seu orçamento:** Verifique periodicamente, de preferência numa periodicidade mensal, se você está cumprindo suas metas financeiras e se precisa ajustar algo.

2. **Monitore seus investimentos:** Verifique com regularidade como estão se comportando seus investimentos e se estão alinhados com seus objetivos.

3. **Reavalie suas metas:** Se a sua situação mudar, ajuste suas metas financeiras para continuar no rumo certo, mantendo o foco no que realmente é importante para você.

Dica: Acompanhar de perto suas finanças ajuda a identificar áreas de melhoria e permite que

4

você faça ajustes rápidos em caso de uma mudança inesperada evitando surpresas no futuro.

Conhecimento é poder: continue aprendendo sobre finanças

Quanto mais você aprender sobre finanças, mais fácil será tomar decisões financeiras acertadas. A educação financeira é um processo contínuo e essencial para o seu sucesso.

Leia sobre finanças pessoais: Busque livros, blogs e artigos que te ajudem a entender mais sobre como controlar seu dinheiro.

Participe de cursos: Procure cursos, online ou presenciais, para se aprofundar no tema.

Use ferramentas de controle financeiro: Existem muitos aplicativos que ajudam a gerenciar seu orçamento e investimentos.

Dica: Quanto mais você souber, mais confiante ficará para tomar as melhores decisões financeiras.

Conclusão: seu futuro

financeiro começa agora

Cuidar do seu dinheiro é uma jornada que começa com pequenos passos e exige disciplina. Com planejamento, organização e educação financeira, você pode conquistar seus sonhos e ter mais segurança no futuro. Comece hoje mesmo a aplicar essas dicas e veja suas finanças crescerem! Lembre-se: o planejamento e o controle são as chaves para o sucesso financeiro.

Dúvidas ou mais informações?

Entre em contato conosco! Estamos aqui para ajudar você a tomar as melhores decisões financeiras.